

**“我要办营业性道路货物运输从业
资格证” “一件事一次办” 套餐服务规
程**

邵阳市行政审批服务局

“我要办营业性道路货物运输从业资格证” “一件事一次办”套餐服务规程

一、事项名称：“我要办营业性道路货物运输从业资格证核发”

二、服务对象：个人

三、适用范围：邵阳市范围

四、受理窗口：邵阳市交通运输局窗口

五、套餐服务联办证照：营业性道路旅客运输从业资格证

六、审批决定机构：市交通运输局

七、申请条件

- 一、具备公司设立的条件；
- 二、有与其经营业务相适应并经检测合格的运输车辆；
- 三、有符合规定条件的驾驶人员。

八、材料清单（一单）

涉及名称	序号	申请材料	材料来源	份数	各类情形	材料要求
基本材料	1	经营性道路客货运驾驶员从业资格考试申请表	申请人提交	1		填写规范，工整，不漏项
	2	机动车驾驶证和身份证复印件	申请人提交	1		本人签字“与原件一致” 复印件与原件必须保持一致
	3	2寸免冠照片	申请人提交	1		照片必须真实有效，近期拍摄
	4	3年内无重大以上道路交通事故责任事故记录证明	公安部门	1		原件

九、办理基本流程（一图）

“营业性道路货物运输从业资格证核发”一件事一次办流程图

（10 个工作日）

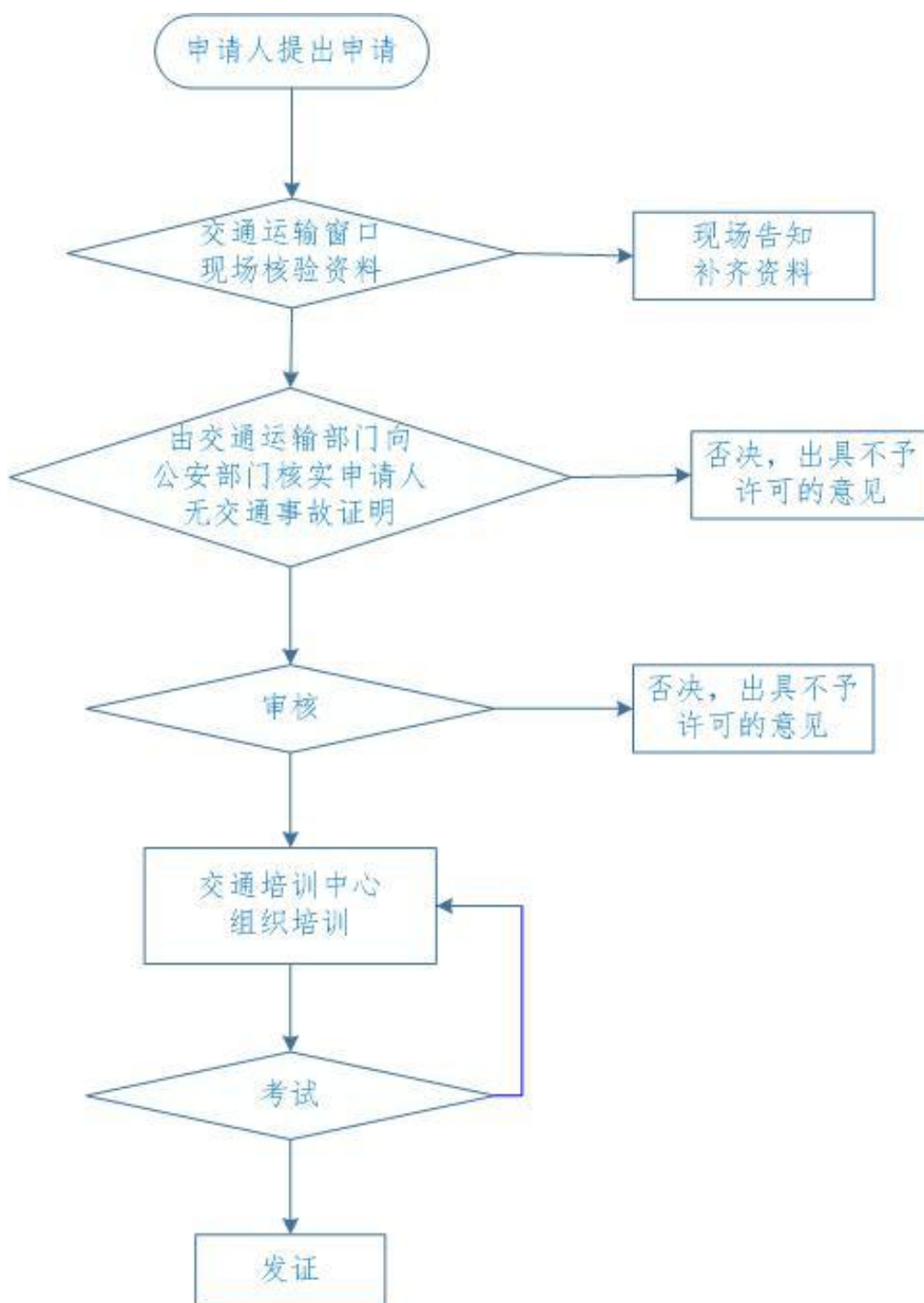

十、办理说明（一说明）

1. 取得相应的机动车驾驶证；
2. 年龄不超过 60 周岁；
3. 掌握相关道路货物运输法规、机动车维修和货物装载保管基本知识；
4. 经考试合格，取得相应的从业资格证件。

十一、审批时限

10 个工作日（不含考试时间）

十二、办公地点

办公地点	办 理 地 址	咨询电话
市政务中心	邵阳市双清区邵阳大道八一路政务服务中心	0739-5367067
大祥区政务中心	邵阳市大祥区西湖路国土大厦	0739-5396466
双清区政务中心	双清区陶家冲社区大楼一楼	0739-5270736
北塔区政务中心	邵阳市北塔区云山路 6 号北塔区政务服务中心	0739-5169909
经开区政务中心	邵阳市经开区邵阳大道与财神路交汇处	0739-5286583
邵东市政务中心	邵东市金龙大道 655 号	0739-2721335
新邵县政务中心	新邵县酿溪镇资码街	0739-3606428
邵阳县政务中心	邵阳县塘渡口镇振羽新区碧水绿苑商住 1 号楼	0739-6834107
武冈市政务中心	武冈市法相岩街道春光路春光大桥旁工业园办公楼	0739-4225008
城步县政务中心	城步苗族自治县行政中心 1 栋	0739-7369731
新宁县政务中心	新宁县坤一路和棉塘路交汇处（富丽城西门）	0739-4836992
隆回县政务中心	隆回县桃花坪街道桃洪东路 496 号	0739-8236111
绥宁县政务中心	绥宁县中心街 1 号	0739-7601240

洞口县政务中心	洞口县华荣路与梨园路交叉口东 100 米	0739-7235601
---------	----------------------	--------------

十三、办理时间

上午 9:00-12:00 下午 1:30-5:00(工作日)

十三、咨询监督电话

监督电话： 0739-12345

营业性道路运输驾驶员从业资格证申请登记表

姓名		性别		出生日期	年 月 日
民族		文化程度		身份证号	
住址					
电话		邮编			
工作单位					
电话		邮编			
驾驶证准驾车型		初次领证日期		年 月 日	
非职业培训结业证书号		发证时间		年 月 日	
申请种类	初领 <input type="checkbox"/> 增驾 <input type="checkbox"/> 异动 <input type="checkbox"/> 换证 <input type="checkbox"/> 补证 <input type="checkbox"/>				
申请从业资格证类别	旅客运输		货物运输		危险货物运输
	大客 <input type="checkbox"/>	其它 <input type="checkbox"/>	汽车列车 <input type="checkbox"/>	<input type="checkbox"/>	<input type="checkbox"/>
汽车驾驶工作履历	时 间	服 务 单 位			
	年 月 至 年 月				
	年 月 至 年 月				
	年 月 至 年 月				
	年 月 至 年 月				
奖惩情况	时 间	内 容			
	年 月				
	年 月				
	年 月				

职业培训、考试记录	培训单位						
	考试科目	初试			补考		
		成绩	考核员 1	考核员 2	成绩	考核员 1	考核员 2
	理论						
	安全检视						
	操作技能						
	考核组评审意见						
(盖章) 年 月 日							
异动记录	原发证机关意见:						
(盖章) 年 月 日							
证件记录	从业资格证号			从业资格类别			
	从业资格证书发放机关审核意见:						
	(发证机关盖章) 年 月 日						
	制证人 签章		制证 日期	年 月 日	发证 人 签章		发证 日期
备注							